

## SOUMETTRE UNE RÉCLAMATION

 **Courriel à [reclamation@planmajor.ca](mailto:reclamation@planmajor.ca)**  
Prenez une photo de votre facture ou numérisez-la

 **Directement chez le dentiste**  
Utilisez l'ID numérique TELUS ADJUDICARE 34 / AUTOBEN

 **Application mobile ou portail web**  
Connectez-vous à nos différentes plateformes

Lors de vos communications, veuillez indiquer: nom complet, matricule étudiant (DA) et numéro de groupe. Pour un remboursement plus rapide, veuillez inclure votre spécimen de chèque.

Les réclamations seront traitées après la fin de la période de modifications et de désistement. Le délai de traitement sera de 6 jours ouvrables suivant la réception.

## APPLICATION MOBILE ET PORTAIL WEB

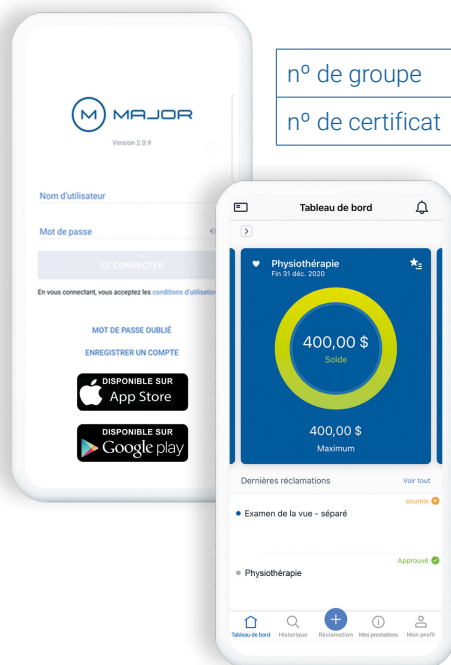

|                  |                           |
|------------------|---------------------------|
| n° de groupe     | <b>55780</b>              |
| n° de certificat | <b>matricule étudiant</b> |

Téléchargez **Major Mobile** ou inscrivez-vous sur le **portail web**

- ✓ Réclamez en ligne
- ✓ Recevez vos relevés de prestations
- ✓ Consultez l'historique des réclamations

## LE RABAIS- RÉSEAU

En conservant votre couverture, vous bénéficiez de tarifs préférentiels ou de rabais offerts par différents spécialistes.

### Groupe visuel Iris

**150\$ de rabais** pour l'achat de lunettes de prescription

**150\$ de rabais** pour l'achat de lunettes de soleil de prescription

**250\$ de rabais** sur la correction de la vision au laser

### Centres Dentaires Lapointe

**10% de rabais** sur les traitements offerts jusqu'à concurrence de 500\$

### Énergie Cardio

**80\$ de rabais** sur l'abonnement annuel *Le Déterminé*

### Nautilus Plus

**75\$ de rabais** sur l'abonnement annuel *Boomerang*

### Clinique de Psychologie Québec

**10% de rabais** sur la première rencontre

### Yoga Fitness

Abonnement à la plateforme en ligne pour seulement **17\$/mois**

### Clinique Chiropratique TM

**10\$ de rabais** sur l'ajustement chiropratique

**50% de rabais** pour les examens et les radiographies

*Veuillez prendre note que les avantages du Rabais-Réseau peuvent changer sans préavis.*

Consultez notre site internet pour d'autres rabais !



## CONTACTEZ-NOUS

[planmajor.ca](http://planmajor.ca)

[etudiant@planmajor.ca](mailto:etudiant@planmajor.ca)

1 877.976.2567



Pensez à recycler avant de jeter



Plan Major  
On parle vrai.

[planmajor.ca](http://planmajor.ca)  
1 877.976.2567

AGECT |  
Association générale  
étudiante du Cégep de Thetford

COMBINEZ VOS RÉGIMES

Régime d'assurance collective  
complémentaire | **2021-2022**



PÉRIODE DE  
COUVERTURE

1er septembre 2021

au 31 août 2022

*Période de couverture complète si vous êtes étudiant-e à la session d'automne et d'hiver. Pour l'activation du régime, tous les frais institutionnels doivent être acquittés.*

## NUMÉROS IMPORTANTS

|                                    |  |                                      |
|------------------------------------|--|--------------------------------------|
| Numéro de certificat               |  | <b>matricule étudiant (DA)</b>       |
| Numéro de groupe-santé et dentaire |  | <b>55780</b>                         |
| Numéro de groupe-accident          |  | <b>SRG 9140579-021</b>               |
| Numéro de groupe-voyage            |  | <b>9426277-015</b>                   |
| ID numérique-cabinet dentaire      |  | <b>TELUS ADJUDICARE 34 / AUTOBEN</b> |

**VISITEZ** [planmajor.ca](http://planmajor.ca)

POUR PLUS DE DÉTAILS SUR VOTRE RÉGIME

## COTISATION

Les cotisations sont facturées à même votre facture institutionnelle et doivent être acquittées avant de pouvoir recevoir un remboursement.

*Les cotisations incluent, si applicables, les primes, les frais d'administration, les commissions, les réserves financières et les taxes qui peuvent se rattacher au régime.*

SANTÉ COMPLÉMENTAIRE, DENTAIRE, ACCIDENT, VOYAGE ET TÉLÉMÉDECINE

Automne – 5 mois  
1er septembre au 31 janvier **39 \$**

Hiver – 7 mois  
1er février au 31 août **50 \$**

Total annuel **89 \$**

Ajout d'enfants **89 \$** / enfant  
Même couverture que l'assuré-e

Lors de la période de modifications, vous pouvez faire l'ajout d'enfants à charge. Il suffit de compléter le formulaire disponible sur notre site internet et d'effectuer le paiement de la cotisation pour chaque enfant.

## COMBINEZ VOS RÉGIMES

Il est possible de coordonner votre régime avec celui de votre employeur, votre conjoint-e et vos parents. Renseignez-vous!

Les couvertures de votre régime sont offertes par:

Santé/dentaire: Assomption Vie

Accident: AIG du Canada

Voyage: AIG du Canada



## VOTRE COUVERTURE

*Veillez prendre note que le régime n'inclut pas d'assurance médicaments.*

| SOINS DE SANTÉ   ASSOMPTION VIE                      |   | 55780                             |
|--|---|-----------------------------------|
| <b>Soins paramédicaux</b>                            |   |                                   |
| Acupuncteur-trice<br>Chiropraticien-ne<br>Ostéopathe | 30\$ / visite,<br>max. combiné 150\$ / couverture | max. global<br>275\$ / couverture |
| Diététiste<br>Massothérapeute*                       | 25\$ / visite,<br>max. combiné 150\$ / couverture |                                   |

### Frais complémentaires

|   |   |                                   |
|---|---|-----------------------------------|
| Chambre semi-privée<br>(hospitalisation)  | 100% des frais - 35\$ /jour<br>(max. 5 jours consécutifs par hospitalisation),<br>max. 200\$ / couverture |                                   |
| Ambulance<br>(par voie terrestre)   | 60% des frais, max. 250\$ / couverture  |                                   |
| Tests sanguins*<br>(incluant les bilans de santé)   | 60% des frais, max. 100\$ / couverture  | max. global<br>300\$ / couverture |
| Radiographies et<br>échographies en clinique privée<br>(incluant les échographies de maternité)                       | 60% des frais, max. 100\$ / couverture  |                                   |
| Vaccins - non couverts par la RAMQ<br>(excluant les frais d'administration et les<br>injections contre les allergies) | 60% des frais, max. 100\$ / couverture  |                                   |

\*Recommandation médicale requise

| SOINS DENTAIRES   ASSOMPTION VIE  |  | 55780 |
|---|--|-------|
| <b>Maximum global dentaire de 300\$ / couverture</b>  |  |       |
| Examen<br>Nettoyage<br>Radiographie<br>Polissage  | 50% des frais<br>(sous réserve des maximums prévus au contrat) |       |
| Extraction des dents<br>(incluant les dents de sagesse)<br>Plombage<br>(les plombages en composite (blanc) ne sont<br>couverts que pour les dents antérieurs) | 55% des frais,<br>max. combiné 275\$ / couverture              |       |

| COUVERTURE ACCIDENT   COMPAGNIE D'ASSURANCE AIG DU CANADA                     |  | SRG 9140579-021                    |
|---|--|------------------------------------|
| Physiothérapeute  | 100% des frais, max. 300\$ / accident            |                                    |
| Chiropraticien-ne   | 100% des frais, max. 300\$ / accident            |                                    |
| Chambre semi-privée   | 100% des frais, max. 5 000\$ / accident          | max. global<br>10 000\$ / accident |
| Ambulance   | 100% des frais, max. 5 000\$ / accident          |                                    |
| Services infirmiers privés  | 50\$ / heure, max. 5 000\$ / accident            |                                    |
| Fournitures médicales   | Détails de la couverture sur notre site internet |                                    |
| Soins dentaires   | 100% des frais, max. 1 000\$ / accident          |                                    |
| Service d'un professeur qualifié<br>(reconnu par le ministère de l'Éducation) | 20\$ / heure, max. 300\$ / accident              |                                    |
| Prestation en cas de décès,<br>paralysie et/ou mutilation                     | Prestations pouvant aller jusqu'à 10 000\$       |                                    |

| COUVERTURE VOYAGE   COMPAGNIE D'ASSURANCE AIG DU CANADA |                            | 9426277-015                      |
|---|----------------------------|----------------------------------|
| Urgences médicales à l'étranger                         | jusqu'à 5 000 000\$        | Consultez le<br>Passeport Voyage |
| Durée du voyage<br>hors province de résidence           | max. 180 jours consécutifs |                                  |

*Les renseignements fournis sont à titre indicatif, les clauses du contrat de couverture prévalent. Certaines limites d'âge peuvent s'appliquer. Un billet médical peut être requis et certains services doivent être rendus par un professionnel reconnu. Il est important de valider l'existence d'autres couvertures et de les comparer.*

## MODIFICATIONS DE COUVERTURE

Lors de la période de modifications, il est possible de vous désister de l'assurance et d'ajouter des enfants à charge. Vous ne pourrez pas vous retirer de votre régime à l'hiver si vous l'avez conservé à l'automne.

### Périodes de désistement et de modifications

Étudiant-e inscrit-e à l'automne | **4 sept.** ———→ **24 sept.**

Nouvel-le étudiant-e inscrit-e à l'hiver | **28 janvier** ———→ **19 février**

### Adhésion et procédure de désistement

L'inscription au régime est automatique. Il est possible de se retirer du régime durant la période de désistement directement sur notre site internet. Le retrait doit être effectué au début de chaque année académique et il n'est pas possible de se retirer partiellement du régime.

Dans le cas d'un désistement, Plan Major remboursera votre cotisation au régime dans les deux semaines suivant la fin de la période de désistement.

**2 services, 1 plateforme**

## PROGRAMME D'AIDE ÉTUDIANT

Ce service confidentiel vous permet d'obtenir de l'assistance et de l'information diversifiée. Ainsi, vous pouvez recevoir du **soutien psychologique**, ou encore des conseils pour votre santé et votre organisation budgétaire.

*Inscrivez-vous au portail web et téléchargez l'application mobile pour avoir accès aux consultations, à un centre de documentation, à des conseils et bien plus ! Plus de détails sur [planmajor.ca](http://planmajor.ca)*

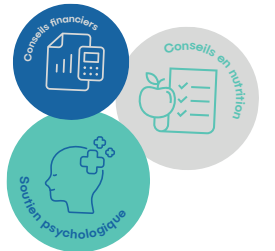

## TÉLÉMÉDECINE | À partir du 1er février 2022 |

Service de soins de santé virtuel disponible **24 h/24, 7 j/7** offert aux étudiant-es ayant conservé le régime. Il vous permet d'obtenir un diagnostic rapide auprès d'un professionnel de la santé par visioconférence. En fonction de votre situation, l'intervenant-e consulté-e vous fournira une attestation ou une prescription. Visitez [planmajor.ca](http://planmajor.ca) pour plus de détails.